

---

## ATTIVITA' DI RILEVAMENTO

Attività svolta presso il Laboratorio di Fotogrammetria dell'Istituto Universitario di Architettura di Venezia dal 1980 al 1991

ora Centro Interdipartimentale di Rilievo e Cartografia ed Elaborazione dati – CIRCE

---

### C10 - CASTELLO CASSINO SCANASIO A ROZZANO (MI)

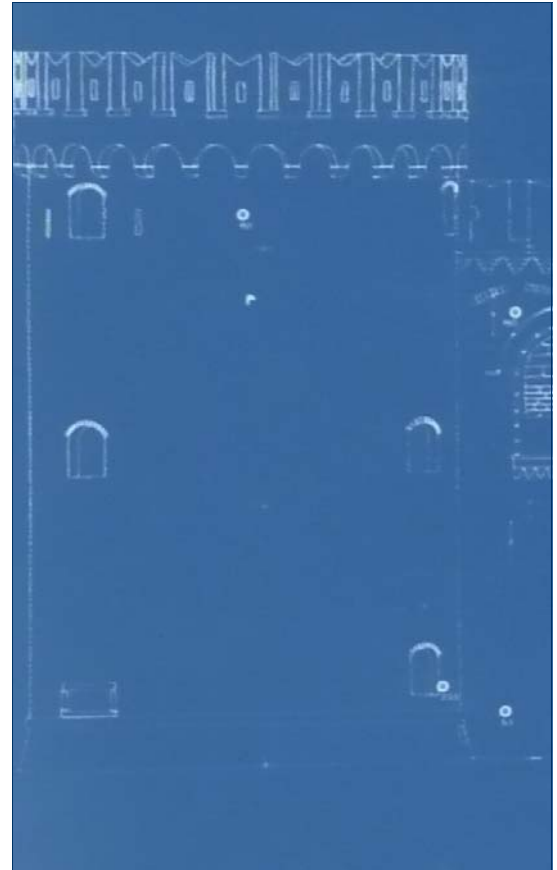

Rappresentazione grafica di alcuni prospetti - originale in scala 1:50.

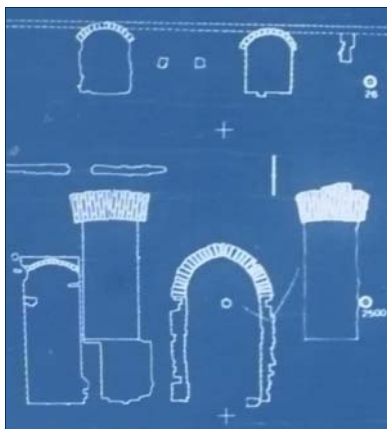

Il rilievo del **Castello di Rozzano** aveva lo scopo di fornire gli elementi formali e dimensionali della struttura.

Il rilievo è stato eseguito in collaborazione con l'Istituto di Topografia del Politecnico di Milano. Sono stati restituiti alla scala 1:50 tutte le facciate con indicata nel dettaglio anche la tramatura muraria.

---

## ATTIVITA' DI RILEVAMENTO

---

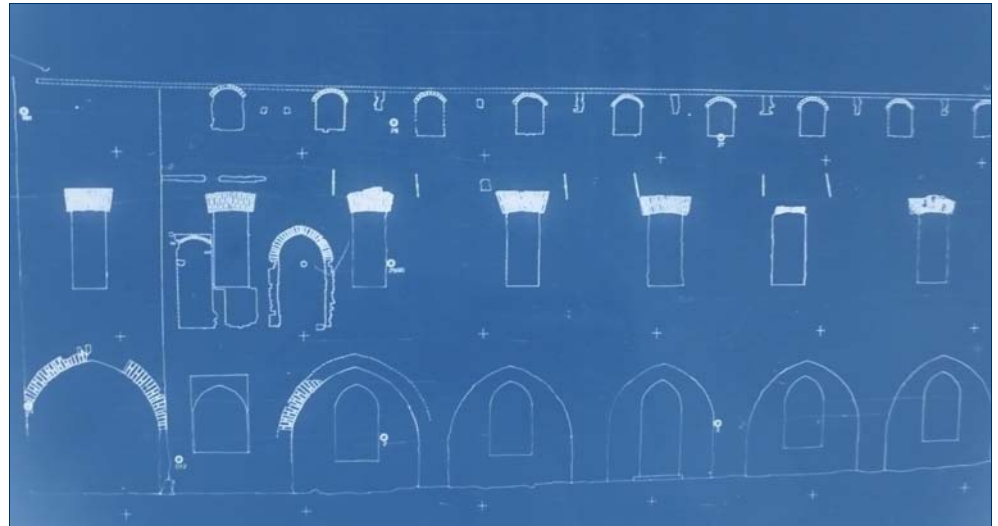

Rappresentazione grafica di alcuni prospetti – originale in scala 1:50.

