

ATTIVITA' DI RILEVAMENTO

Attività svolta presso il Laboratorio di Fotogrammetria dell'Istituto Universitario di Architettura di Venezia dal 1980 al 1991

ora Centro Interdipartimentale di Rilievo e Cartografia ed Elaborazione dati – CIRCE

C15 – PALAZZO MARCELLO A VENEZIA

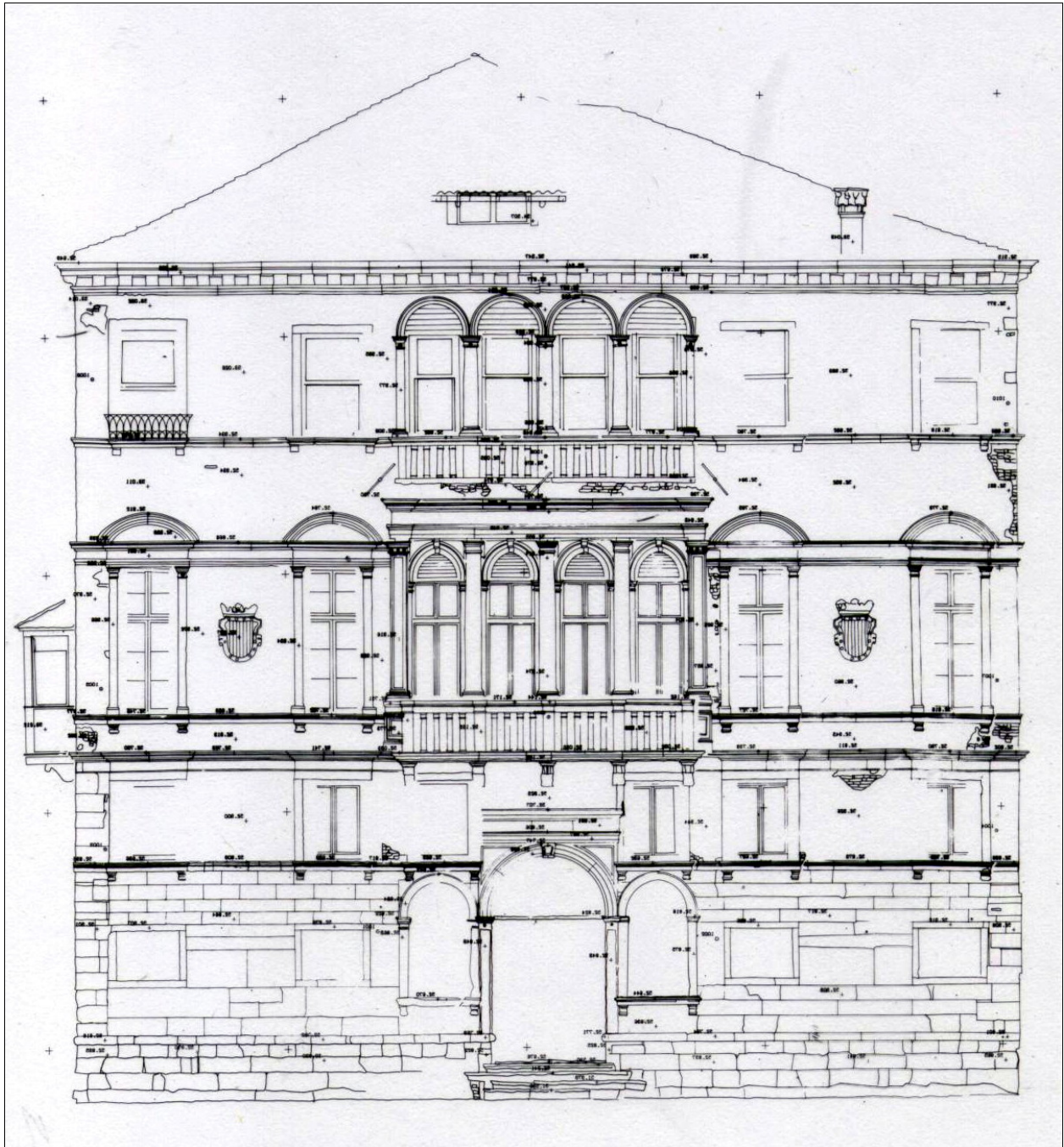

Rappresentazione grafica della facciata principale con l'indicazione del paramento murario, di alcune quote e del quadro fessurativo – originale in scala 1:50.

ATTIVITA' DI RILEVAMENTO

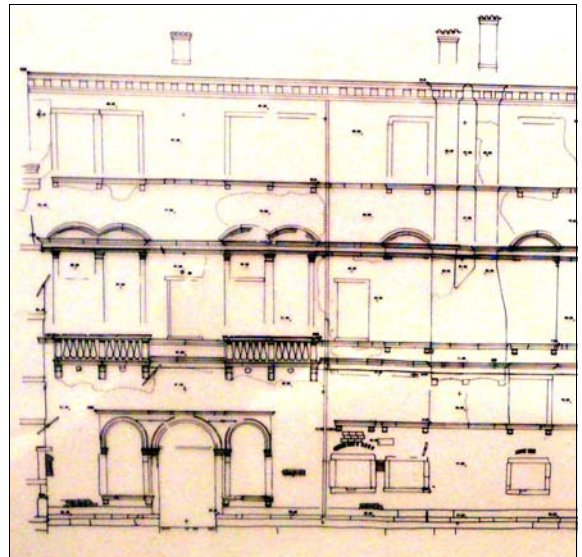
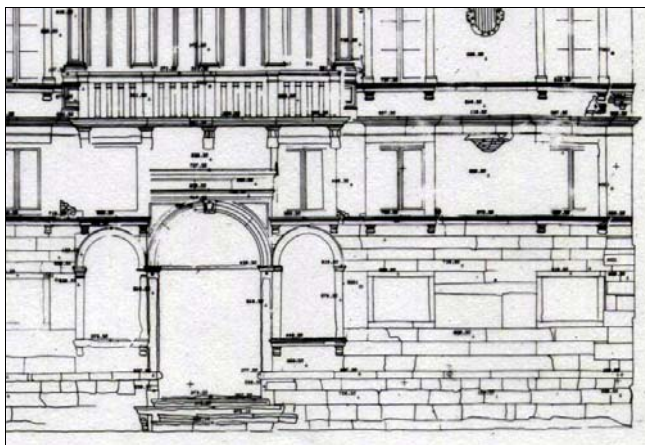

Restituzione al tratto di alcuni dettagli del prospetto principale e di quello laterale – originale in scala 1:50.