ATTIVITA' DI RILEVAMENTO

Attività svolta presso il Laboratorio di Fotogrammetria dell'Istituto Universitario di Architettura di Venezia dal 1980 al 1991

ora Centro Interdipartimentale di Rilievo e Cartografia ed Elaborazione dati – CIRCE

C4 – COMPLESSO MONUMENTALE DI SAN FRANCESCO A RIPA EX-CASERMA LAMARMORA A ROMA



Il rilievo del **Complesso Monumentale di San Francesco a Ripa** Ex- Caserma La Marmora su incarico della Soprintendenza per i Beni Ambientali ed Architettonici del Lazio aveva lo scopo di fornire una documentazione completa del manufatto, quindi non solo sotto l'aspetto geometrico-formale, ma anche sotto l'aspetto dei materiali e dello stato di conservazione. Il rilievo quindi come base per gli interventi di restauro previsti.

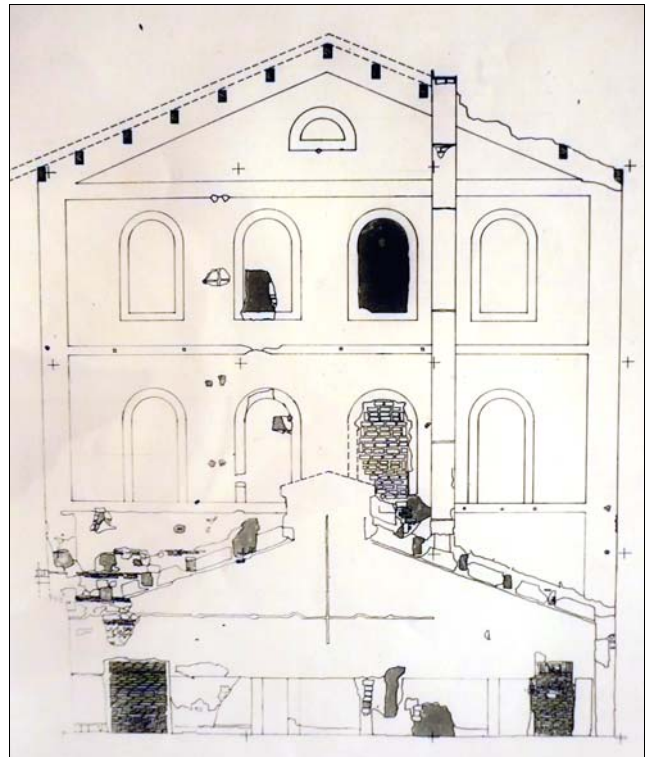
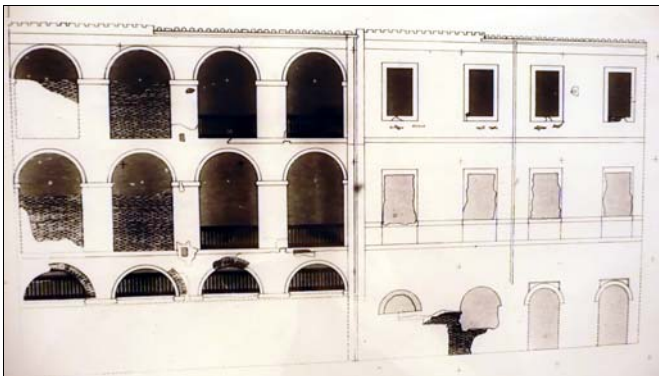

ATTIVITA' DI RILEVAMENTO

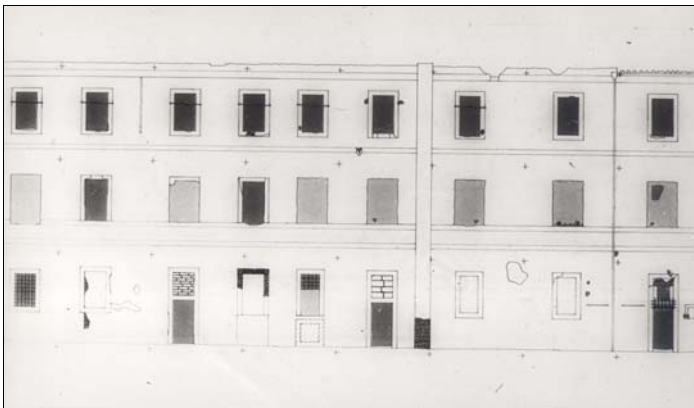
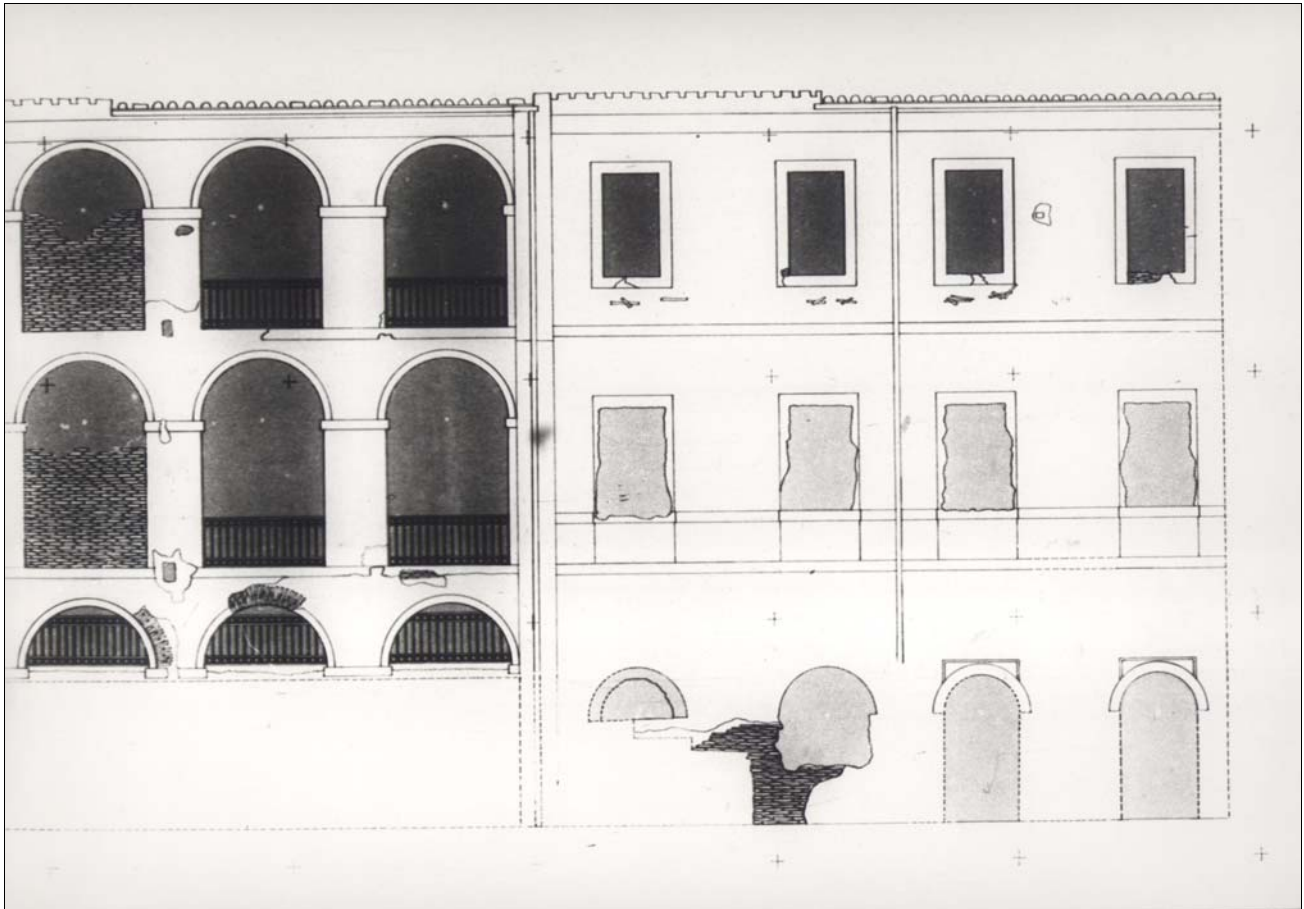

Restituzione al tratto di alcune facciate con alcuni particolari e con l'indicazione dello stato di conservazione. Il disegno è stato fatto a partire dalle foto raddrizzate - originali in scala 1:50.

